The world is how we shape it*

sopra steria

Mentimeter

IIBA Dutch Chapter

Corporate Event, Jan 2025

SSID: OrdinaNLGuest

Pwd: Aheadofchange!

IIBA® International Institute of Business Analysis™

Mentimeter

Agenda
Donderdag 23 januari ‘25

- Welkom
- Introductie Sopra Steria
- Update IIBA NL
- Terugblik Q4 2024
  - Ronde tafel “BA bij de overheid”…
  - Jaarcongres 2024…
  - 1e sessie van 2025 een feit
- Input / plannen 2025
- Top of mind / afsluiting

sogeti
Part of Capgemini

& LE BLANC ADVIES
Meesters in Analyse & Architectuur

4IT PROFESSIONALS

TOTHEPOINT COMPANY
BUSINESS - IT - VALUE

Entrador
Consultancy Group

pan company
proven IT experts

(expleo)

HU HOGESCHOOL UTRECHT

Etesian
'A fresh wind in IT'

VALORI

UWV

talent&pro

tp

Boels RENTAL

MN

ABN·AMRO

sopra steria

business interest

Rabobank

IIBA Dutch Chapter

IIBA

Terugblik Q4 - 2024

Ronde Tafel "BA bij de overheid"

okt. 16, 2024 16:00 - 20:30 W. Europe Daylight Time

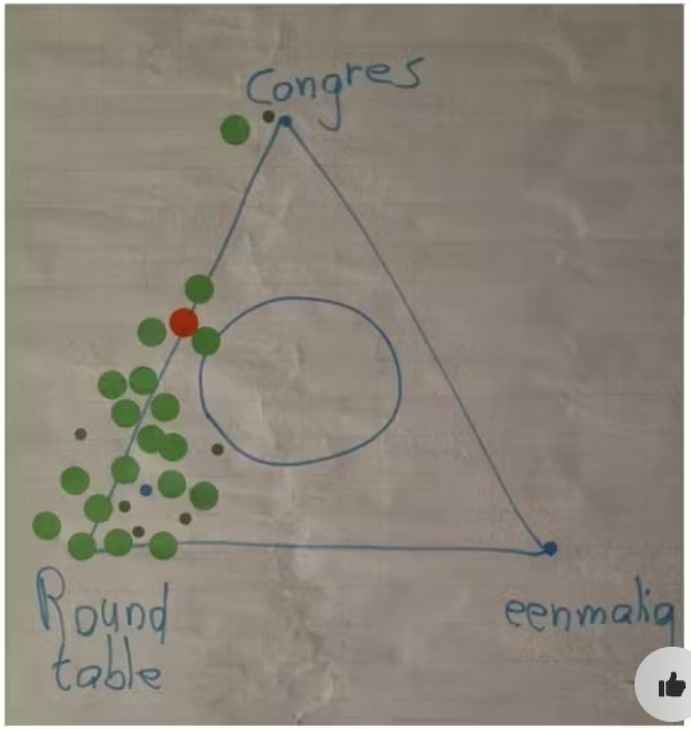

Terugblik Q4 24: Jaarcongres 2024

HOGESCHOOL UTRECHT

Aantal	Reden
212	Aanwezig
6	Afgemeld
33	No show
251	

Business interest
114 followers
2mo • Edited •

Gisteren hadden wij een inspirerende dag op het IIBA congres!

Met het team van Business Interest (Thomas Hagens, Mohamed Dallali, Niels Edskes, Etienne Wolfs, Andrew Yong & Charell Portier) waren we aanwezig om de nieuwste inzichten in Business Analyse te verkennen. Het evenement bood een breed scala aan interessante sessies met deskundige sprekers, interactieve cases, en praktijkgerichte workshops.

Hoogtepunten van de dag:
- Diverse praktijkcases die ons inzicht gaven in actuele uitdagingen en oplossingen binnen het vakgebied.
- Workshops waar we hands-on aan de slag gingen en direct onze vaardigheden konden verbeteren.
- Inspirerende sprekers die ons nieuwe perspectieven gaven op business analyse en procesoptimalisatie.

Hoe hebben jouw collega's het IIBA NL Jaarcongres ervaren?

Jaarcongres ‘24 - de beoordeling...

HOGESCHOOL UTRECHT

1e sessie 2025 is een feit...

VALORI

Last Wednesday, IIBA NL members and sponsors came together for our first event of the year, hosted by our corporate sponsor Valori at their Utrecht office. It was a wonderful evening of connection and learning, as we shared food, thoughts, and insights with members of our community.

Key moments from the evening:
✨ Yannick van Leeuwen highlighted the importance of well-defined requirements to avoid costly errors later in projects.
✨ Break-out sessions allowed participants to analyze their current requirements processes, with expert guidance from Yannick, Tiemen, and Nidhin.
✨ Nidhin kattungal explored the synergy between IREB certification and the BABOK framework, providing actionable examples to enhance both technical and strategic skills.

At IIBA, we have our own way of looking at Requirements Engineering, as described in the BABOK. But we also like learning from other perspectives, like IREB's! After all, we're all working toward the same goal: making businesses thrive with excellent requirements.

Curious to dive deeper into IREB? Valori offers training to get you started! Reach out to Tiemen Kats or Carl Westphal to learn more.

Arthur de Snaijer :) • 1st
Senior Business Analyst at Koninklijke Marechaussee
2d •

Last week I enjoyed the IREB Masterclass from the IIBA Dutch chapter Valori. Before the event I had a small LinkedIn chat with Jan Willem Knop, CBAP down the Chapter memory lane. The Chapter founding fathers started their journey in Nieuwegein - Valori - old group pic on an orange couch. Unfortunately he could not attend this evening.

Had the pleasure seeing some BA friends Linda Knijnenburg, Sander Boon, Geertje Appel, Martin Bloemendal and Katarzyna Kot. With Katarzyna I had a good chat on requirements in system engineering and how do they create sensors in vehicles. The BA community (IREB, BCS and IIBA) helped me finetune my TED BA Beyond talk on 'Unity of Language'. Hoping to inspire the community in May with some essence "taal verbind ons allemaal |<->| language connects us all".

Bestuur IIBA NL
https://lnkd.in/eM6TXfZZ

Mentimeter

Nieuwe podcast

IIBA® Dutch Chapter

16 DECEMBER 2024 · S1 A4 · 29 MIN RESTEREND

Trends in Business Analyse

The Daily Business Analyst

Hervat

Deze aflevering bespreken Arjaan Peree, Sander Boon en Robert Vissers de ontwikkelingen in het Business Analyse vakgebied. Dit doen ze door

1) terug te blikken op het IIBA NL jaarcongres van 31 okt 2024, waar veel aandacht was voor (gen)AI

2) Arjaan vertelt over LeBlanc Advies en de trend die zij zien

3) Sander blikt vooruit naar 2025 - wat gaat IIBA NL organiseren?

Afronding: werkgroepen

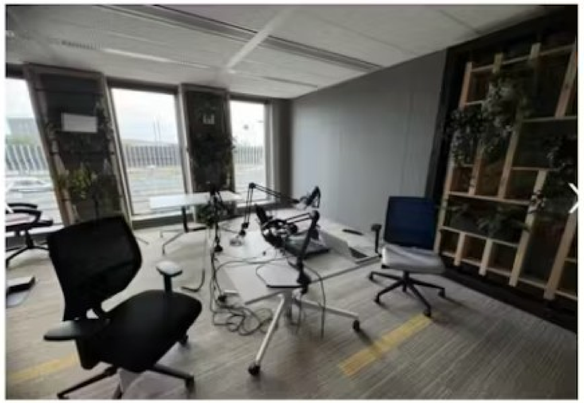

Mentimeter

IIBA Dutch Chapter

The Daily Business Analyst

IIBA Dutch Chapter

ZAKELIJK

Welcome to "The Daily Business Analyst," the podcast proudly brought to you by the Dutch Chapter of the International Institute of Business Analysis (IIBA). In this podcast series, we'll be delving into the intricate and dynar MEER

Pauzeer

Afleveringen

16-12-2024
Trends in Business Analyse
Deze aflevering bespreken Arjaan Peree, Sander Boon en Robert Vissers de ontwikkelingen in het Business Analyse vakgebied. Dit doen ze door 1) terug te blikken op het IIBA NL jaarcongres van 31 okt 2024, waar veel aandacht was voor (gen)AI 2) Arjaan vertelt over LeBlanc Advies en de trend die zij zien 3) Sander blikt vooruit naar 2025 - wat gaat IIBA NL o...
28 min resterend

28-06-2024
Overeenkomsten tussen business analyse en functioneel beheer
Voor deze derde aflevering van The Daily Business Analyst interviewt Saskia Willebrands, sr. BA bij Sogeti, Bas van Gls eigenaar van To The Point Company."
20 min

13-04-2024
Informatiemanagement 2.0
In deze aflevering blikken Wouter Nieuwenburg (PanCompany) en Robert Vissers (Sogeti) terug op de IIBA activiteiten van de afgelopen drie maanden. Daarbij staan ze vooral stil bij de Session of Inspiration over Informatiemanagement 2.0
15 min

19-01-2024
The Daily Business Analyst
In this first episode Saskia Willebrands (Sogeti), Nidhin Kattangal (IIBA NL Board member) and Robert Vissers (IIBA NL Board member & Sogeti) kick off the Daily Business Analyst podcast by looking back at the exciting events the Dutch Chapter organised in 2023. They are also looking forward to 2024. In the podcast, we talk about the annual conference fro...
21 min

IIBA Dutch Chapter
Analysis Changes Everything

Vooruitblik 2025

- Opname Podcast vrijdag 28 febr. / Topic: Studiegroep & Certificering
- Session of Inspiration donderdag 13 mrt / Topic: N.t.b.
- Start Studiegroep ECBA vanaf 14 mrt t/m medio mei ‘25
- Session of Inspiration donderdag 3 apr. / Topic:

03 apr.

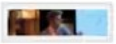

Data Informed Decision Making by Stephan Vlieland (Shell)

apr. 03, 2025 15:30 - 18:00

iiba

Mentimeter

Session of Inspirations 2025

Ideeën en/of sprekers voor 2025

Mentimeter

Wie biedt zich aan?

Datum	Onderwerp	Locatie / Ownership Corp Sponsor	Support
15-Jan	Masterclass IREB	Valori	IIBA NL
13-Mrt	Session of Inspiration <Nog te bepalen>	TP?	IIBA NL
Vanaf 14-Mrt	Start Studiegroep ECBA	Digitaal	IIBA NL
3-Apr	Session of Inspiration Data Informed Decision Making	HRO	IIBA NL
27-May	Session of Inspiration <Nog te bepalen>	?	IIBA NL
26-Jun	Session of Inspiration <Nog te bepalen>	?	IIBA NL
			IIBA NL

Topic
AI & Ethics
AI & Prompting
ESG / CSRD
Business Ruling
Kritisch denken over digitalisering
Procesmanagement
Prosci
Zakelijk tekenen
Functioneel Beheer & BA
Marktstandaarden bijv. SIVI
BABOK v4

Mentimeter

Onderwerpen IIBA events

Welke van deze onderwerpen voor events kunnen jullie BA's helpen om nóg meer impact te maken? Rangschik ze op waarde voor jullie organisatie.

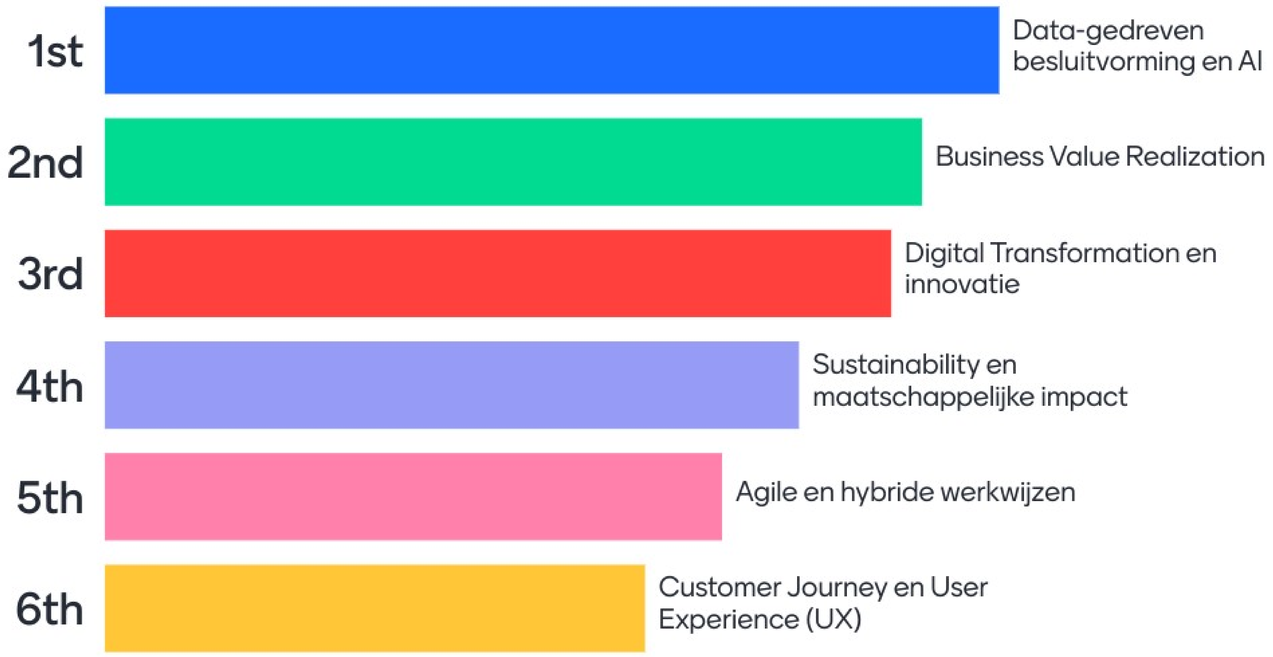

11

14

Onderwerpen IIBA events

Wat is hét onderwerp waar jullie BA's energie van krijgen en dat niet mag ontbreken op onze kennisavonden in 2025?

21 responses

2

11

Mentimeter

Format jaarcongres

Hoe kunnen we jouw team tijdens het jaarcongres het beste inspireren? Beoordeel deze formats op impact en waarde.

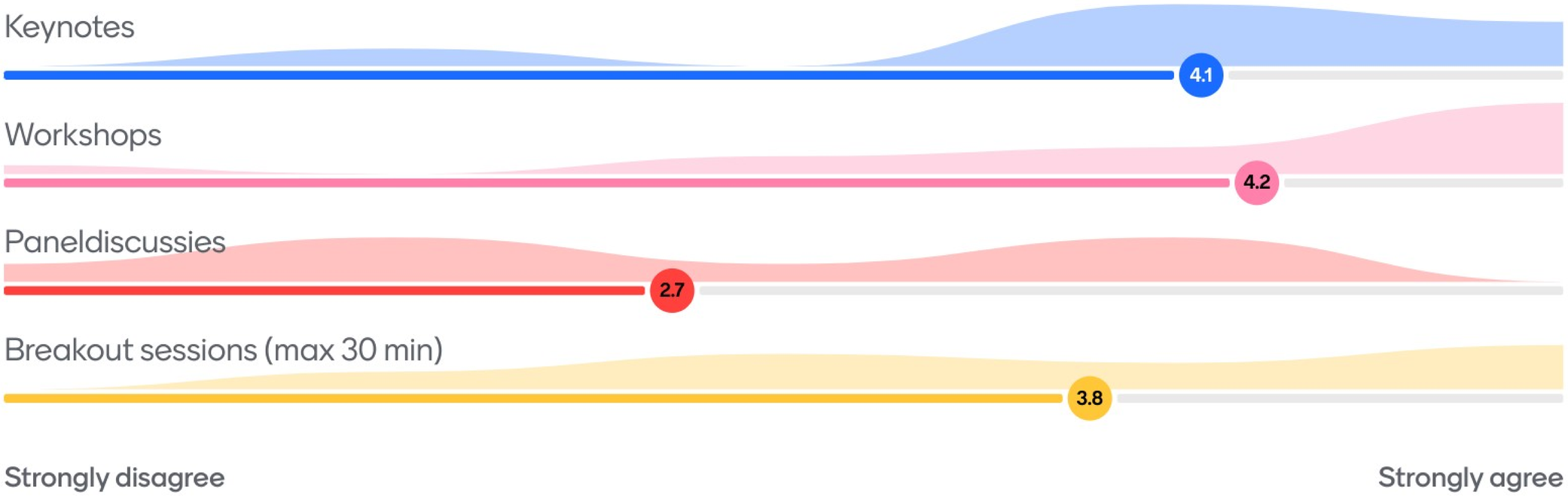

8

14

Wat voor ideëen heb je verder nog voor de IIBA events van 2025?

Data management

Meet our nearby Chapters

Out of the box onderwerp / sprekers

3

IIBA® International Institute of Business Analysis™

Mentimeter

Afsluiting

- Top of mind
- Locatie/ gastheer Q2-2025
- IIBA NL 15-jarig bestaan

Akte van oprichting

Chapter Charter Certificate

IIBA International Institute of Business Analysis

recognizes

Dutch Chapter

As an Official IIBA Chapter

Located in Netherlands, effective June 14, 2010

Kathleen Barret

President and CEO International Institute of Business Analysis

About International Institute of Business Analysis

International Institute of Business Analysis™ (IIBA®) is a professional association dedicated to supporting lifetime learning opportunities for business and professional success. Through a global network, IIBA connects with over 29,000 Members and more than 300 Corporate Members and 120 Chapters. As the recognized voice of the business analysis community, IIBA supports the recognition of the profession and discipline and works to maintain the global standard for the practice and certifications.

For more information visit iiba.org